



**YPPY** RENCANA ANGGARAN  
TAHUNAN YAYASAN 2025

Yogyakarta, 7 Februari 2025

# **LEMBAR PENGESAHAN**

**Menyetujui**

**Rencana Kerja Anggaran Tahun 2025**

**Yayasan Pendidikan Perkebunan Yogyakarta**

**Yogyakarta, 7 Februari 2025**

**Yayasan Pendidikan Perkebunan Yogyakarta**

**Ketua Pembina**



**Dr. Ir. Mohammad Abdul Ghani, M.A.**

## PENGANTAR

Yayasan Pendidikan Perkebunan Yogyakarta (YPPY) didirikan pada tahun 1995 oleh Lembaga Pendidikan Perkebunan (LPP) dan pada saat ini YPPY mengelola dua Perguruan Tinggi yang memfokuskan diri pada industri perkebunan, yaitu Politeknik LPP di Yogyakarta dan Institut Teknologi Sawit Indonesia (ITSI) di Medan.

Saat ini, Politeknik LPP mengelola 6 Program Studi Vokasi, sedangkan ITSI mengelola 2 Program Studi Vokasi dan 4 Jurusan Pendidikan Akademik. Dua Perguruan Tinggi di bawah naungan YPPY telah berkembang dan memberikan kontribusi di industri perkebunan melalui penyiapan SDM yang handal yang akan memasuki industri perkebunan.

Rencana Kerja dan Anggaran Tahunan (RKAT) YPPY 2025 merupakan penjabaran dari rencana strategik yang akan dilaksanakan pada tahun 2025. RKAT YPPY 2025 disusun dengan mempertimbangkan perkiraan kondisi situasi eksternal, kondisi internal, serta peluang dan tantangan yang terjadi pada tahun 2025. Sebagai bagian dari pencapaian tujuan dan sasaran jangka panjang, maka RKAT YPPY 2025 mengacu kepada RIPPT tahun 2024-2028.

Dengan semangat ingin meningkatkan peran dan kontribusi YPPY di industri perkebunan, maka diperlukan pedoman yang terarah bagi YPPY dalam menjalankan kegiatan operasional. RKAT YPPY 2025 disusun dengan melibatkan peran serta dua Perguruan Tinggi serta arahan Pembina dan Pengawas YPPY.

Semoga bermanfaat.

Yogyakarta, 7 Februari 2025

Ketua,  
  
Sosiawan Hary Kustanto

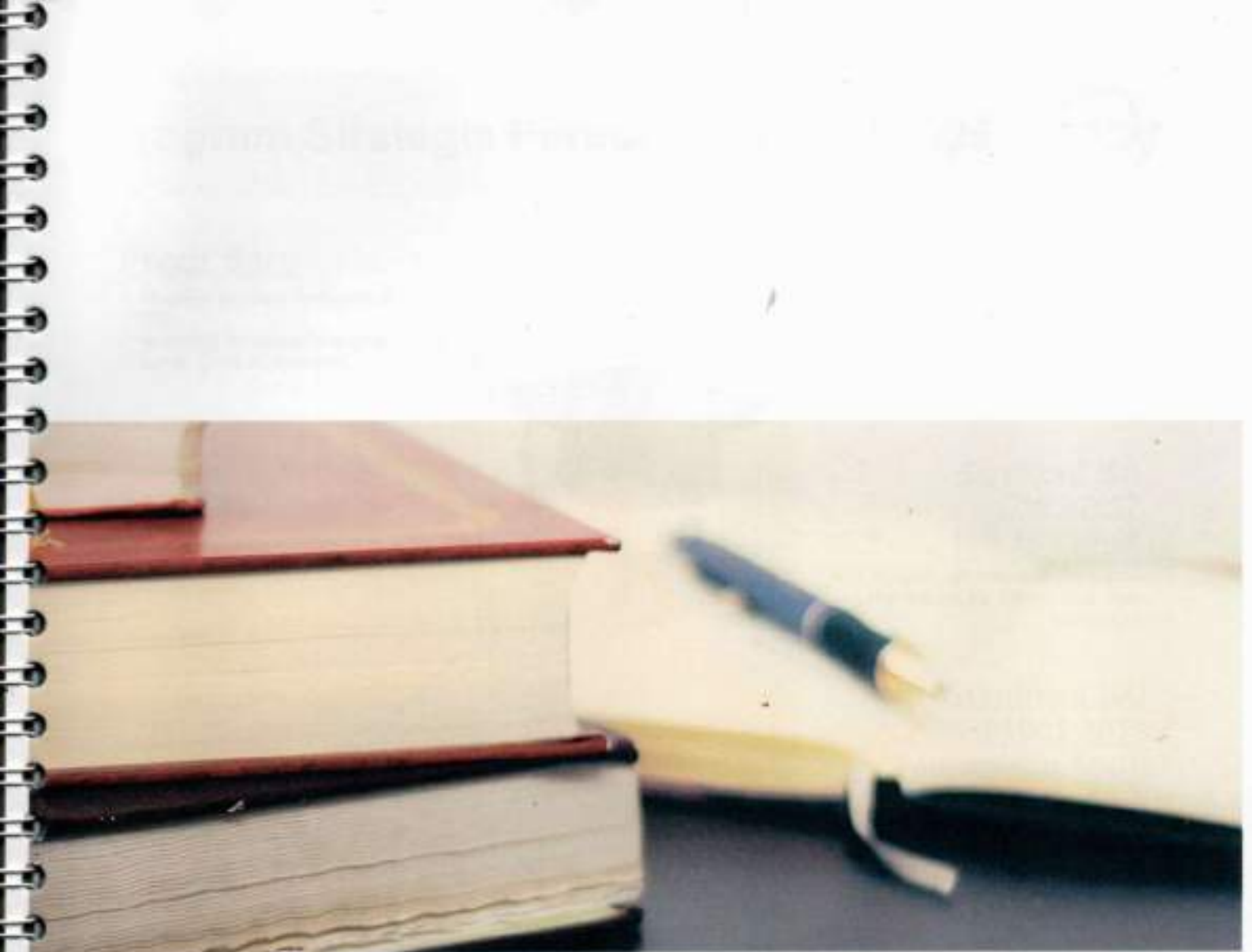

**yppy** RENCANA ANGGARAN  
TAHUNAN YAYASAN 2025

Yogyakarta, 7 Februari 2025

# Program Strategis Perguruan Tinggi 2025



## Prodi Baru

- Magister Ekonomi Pertanian di ITS
- Teknologi Rekayasa Perangkat Lunak (D-IV) di Politeknik

## Pengembangan Kampus

- Pembangunan kampus 2 Politeknik di Godean Yogyakarta
- Pengadaan tanah ITS di Medan

## Fasilitas

Pengelolaan Laboratorium Pusat Inovasi Kelapa Sawit di Sei Mangkei

## Sertifikasi ISO

17025:2017

Lab. Politeknik

Visi: Menjadi Laboratorium Pengujian yang terkemuka, terakreditasi, dan berstandar

## Sertifikasi ISO 21001:2018

Penjaminan Mutu Politeknik

Untuk mendukung akreditasi menuju Unggul

## Implementasi Implementation Agreement (IA) - ITS

Tindak Lanjut MoU yang telah dilaksanakan dengan PT luar negeri

# On-going Program Yayasan



*Benchmark ke Yayasan Pendidikan PLN dan Telkom*

*(Next - Ukrim)*

## #01



*Evaluasi dan Penyesuaian Sistem Remunerasi*

*(Penunjukan konsultan: PT A swindra Nara Vidya)*

## #02



*Rekrutmen BPH (Badan Pelaksana Harian)*

*(Seleksi akhir untuk posisi Kepala, Admin Sekretariat dan Admin Keuangan)*

## #03

# PROGNOSA 2024



No	Keterangan	Politeknik LPP	ITSI Medan	Total
1.	Jumlah Mahasiswa Baru	507	607	1.114
	• Reguler	115	304	419
	• Beasiswa	392 (BPDP 356, KIP 34)	303 (BPDP 267, KIP 36)	695
2.	Jumlah Mahasiswa Lulus	239	331	570
3.	Jumlah Mahasiswa	1.447	1.947	3.394
4.	Program Studi (Prodi)	6 Program Studi: <ul style="list-style-type: none"> <li>Perawatan Mesin Pengolah Hasil Perkebunan (DI)</li> <li>Akuntansi (DIII)</li> <li>Budidaya Tanaman Perkebunan (D-III)</li> <li>Teknologi Rekayasa Kimia Industri (D-IV)</li> <li>Teknologi Rekayasa Mesin Industri Perkebunan (D-IV)</li> <li>Pengelolaan Perkebunan (D-IV)</li> </ul>	6 Program Studi: <ul style="list-style-type: none"> <li>Budidaya Perkebunan (D-IV)</li> <li>Teknologi Pengolahan Hasil Perkebunan (D-IV)</li> <li>Agribisnis (S1)</li> <li>Proteksi Tanaman (S1)</li> <li>Digitalisasi &amp; IT Perkebunan (S1)</li> <li>Industri Hilir Sawit/Teknik Kimia (S1)</li> </ul>	
5.	Pendapatan (Rp.)	27.454.915.940	36.617.077.234	64.133.652.610
6.	Surplus/Defisit (Rp.)	3.225.204.301	2.656.967.548	6.168.712.511
7.	Kontribusi Finansial ke LPP Group (Rp.)	PT LPPAN : 2.182.492.628 (Sewa Asrama) Perkumpulan : 2.050.000.000 (Sarpras) Jumlah : 4.232.492.628	PT LPPAN : 2.726.880.945 (Sewa Asrama) Perkumpulan : 3.075.000.000 (Sarpras) Jumlah : 5.801.880.945	10.034.373.573

# SASARAN 2025 (Sebagai KPI)



No.	Keterangan	Politeknik LPP	ITSI Medan	Jumlah
1.	Target Pendaftar	2.350	8.541	10.891
2.	Jumlah Mahasiswa Baru	550	630	1.180
3.	Total Jumlah Mahasiswa (Student Body)	1.650	2.262	3.912
4.	Akreditasi Institusi	Baik Sekali	Baik	
5.	Akreditasi Program Studi	4 Baik, 2 Baik, 1 Akreditasi Sementara	2 Baik sekali, 4 Baik, 1 Akreditasi Sementara	
6.	Jumlah Program Studi (Prodi)	• 6 Prodi existing • Penambahan 1 Prodi Teknologi Rekayasa Perangkat Lunak	• 6 Prodi existing • Penambahan 1 Prodi Magister Ekonomi Pertanian	
7.	Jurnal Nasional (Publikasi)	25	26	51
8.	Jurnal Internasional (Publikasi)	6	5	11
9.	Tambahan Jabatan Lektor	2	6	8
10.	Tambahan Jabatan Asisten Ahli	2	7	9
11.	Tambahan Dosen Bersertifikasi	1	5	6
12.	Penambahan Skema Sertifikasi	0	15	15
13.	Serapan Lulusan	85% setelah 6 bulan Wisuda	75% setelah 6 bulan Wisuda	
14.	Total Pendapatan (Rp.)	25.788.000.000	37.583.384.781	63.371.384.781
15.	Surplus/Defisit (Rp.)	3.400.000.000	5.259.886.979	8.659.886.979
16.	Investasi (Rp.)	12.179.405.000	13.382.500.000	25.561.905.000

# HIGHLIGHT KEUANGAN



**PENDAPATAN**  
IDR 63,6 M



**BEBAN**  
IDR 54,9 M



**SURPLUS**  
IDR 8,7 M



**NOCF**  
IDR 13,4 M



**TOTAL ASET**  
IDR 69,6 M



**TOTAL CAPEX**  
IDR 25,6 M

## Laporan Surplus / (Defisit)

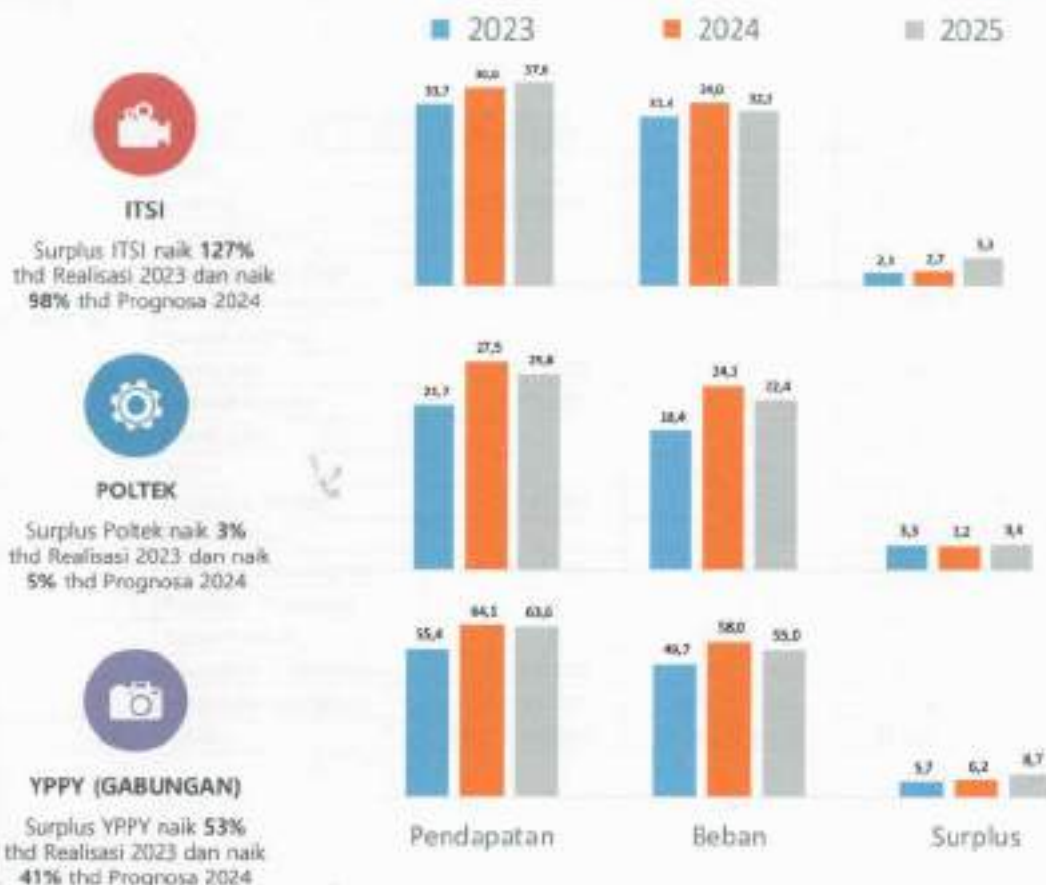



## INVESTASI : 25,6M



## INVESTASI

NO	KETERANGAN		POLTEK LPP	ITSI	JUMLAH
1	Tanah	Tanah		9.000.000.000	9.000.000.000
2	Bangunan	Gedung	10.000.000.000	2.150.000.000	12.150.000.000
		Lapangan Parkir		100.000.000	100.000.000
		Lapangan Olah Raga		100.000.000	100.000.000
3	Jalan, Jembatan & Saluran Air	Perbaikan Emplasemen		250.000.000	250.000.000
		Saluran Drainase		50.000.000	50.000.000
4	Kendaraan	Kendaraan	300.000.000	-	300.000.000
5	Mesin & Instalasi	Listrik & Instalasi	31.070.000	150.000.000	181.070.000
		Pabrik Mini		50.000.000	50.000.000
		Mesin		125.000.000	125.000.000
6	Inventaris Kantor	Inventaris Kantor	471.745.000	212.500.000	684.245.000
		Perpustakaan		60.000.000	60.000.000
		Peralatan Laboratorium	1.099.590.000	250.000.000	1.349.590.000
		Peralatan Drumband		75.000.000	75.000.000
7	Aset Lain-lain	Kebun Praktek		60.000.000	60.000.000
		Pendidikan & Pelatihan	117.000.000	500.000.000	617.000.000
		Pengembangan Sistem	160.000.000	250.000.000	410.000.000
		<b>TOTAL</b>	<b>12.179.405.000</b>	<b>13.382.500.000</b>	<b>25.561.905.000</b>

# Rencana Pembangunan Kampus 2 Politeknik LPP



**LPP** POLITEKNIK  
PERKEBUNAN  
NUSANTARA

## Dana CSR Pembangunan Kampus Politeknik LPP

No	Pemberi Dana CSR	Tahap I	Tanggal Penyerahan	Rencana Tahap II	Progres	Total
1.	PT Perkebunan Nusantara III (Persero)	500.000.000	18 Desember 2024	1.000.000.000	Belum ditagihkan	1.500.000.000
2.	PT Perkebunan Nusantara I	200.000.000	10 Desember 2024	300.000.000	Belum ditagihkan	500.000.000
3.	PT Perkebunan Nusantara IV	1.000.000.000	20 November 2024	500.000.000	Belum ditagihkan	1.500.000.000
4.	PT Sinergi Gula Negara	300.000.000	4 Desember 2024	1.200.000.000	Belum ditagihkan	1.500.000.000
	Total	2.000.000.000				3.000.000.000



politekniklpp

Politeknik LPP

(0274) 555 779 / 081 222 425 448

## PEMBIAYAAN PEMBANGUNAN KAMPUS 2 POLTEK LPP

Aspek	Biaya
Pembelian tanah	5.216.800.000,-
Biaya Notaris	112.628.255,-
Biaya Desain awal	43.780.000,-
Biaya FS	170.000.000,-
Jasa Penilai Aset	21.590.000,-
Biaya DED	280.000.000,- *)
<b>Total</b>	<b>5.844.798.235,-</b>

\*) masih merupakan estimasi biaya

## PROGRES SERTIFIKASI TANAH (KAMPUS 2 POLITEKNIK LPP)





## Gambar Detail Blok



### BLOCK PLAN

KAMPUS 2 POLITEKNIK LPP YOGYAKARTA



## Gambar Detail Bangunan



## Gambar Detail Bangunan



## Timeline Pembangunan Kampus 2 Politeknik LPP

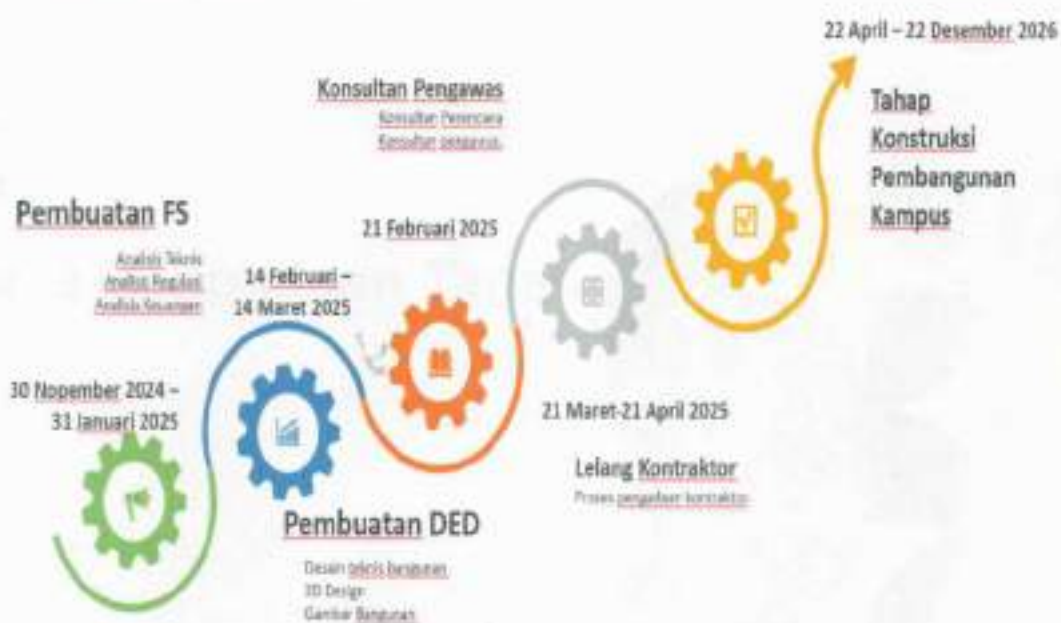

## Estimasi Biaya Pengembangan Gedung Poltek 2

Uraian	Nominal
<b>Pengadaan Tanah</b>	
- Pembelian tanah	5.22M
- Pengurusan Sertifikasi	0.13M
<b>Jumlah</b>	5.35M
<b>Pembangunan Gedung</b>	
- FS, DED, Pengawas	1.21M
- Konstruksi	24.00M
<b>Jumlah</b>	25.21M
<b>Total</b>	30.56M

- Dana tersedia:
    - (a) Dana Poltek (untuk pembayaran tanah) : 5.22M
    - (b) Dana CSR (PTPN Group) : 5.00M
- Total : 10.22M

- Estimasi Surplus Dana
    - (a) Tahun 2025 : 3.00M
    - (b) Tahun 2026 : 3.00M
- Total : 6.00M
- Jumlah dana yang bisa disediakan : 16.22M
- Kekurangan dana (30.56M – 16.22M) : 14.34M

- Sebagai Solusi :
  - (a) Pembangunan akan dilakukan secara bertahap
  - (b) Mencari donatur dan sumbangan dari pihak lain

## Rencana Pengadaan Tanah ITS1



- Bahwa berdasarkan Permendikbud RI No 7 tahun 2020 tentang Pendirian, Perubahan, Pembubaran Perguruan Tinggi Negeri, Dan Pendirian, Perubahan, Pencabutan Izin Perguruan Tinggi Swasta bahwa terdapat persyaratan lahan untuk Institut memiliki luas paling sedikit 8000 m<sup>2</sup>.
- Sesuai rencana awal bahwa sebagai alternatif, lahan untuk ITSi adalah lokasi ex HGU PTPN 2 dengan luasan 3,6 Ha di Kec. Batang Kuis, Deli Serdang.
- Sampai dengan saat ini kami belum memperoleh informasi lebih lanjut terkait proses negosiasi dan aspek legalitasnya.
- Sebagai alternatif kami telah mencari beberapa lokasi lahan yang memungkinkan untuk dilakukan pembelian dan pengembangan kampus ITSi



### • Alternatif - 1

Luas	: 5.800 M <sup>2</sup>
Surat	: SHM
Harga	: Rp. 1.400.000/M <sup>2</sup> (belum nego)
Harga Total Perkiraan	: Rp. 8,7 M
Jarak dari ITSi	: 6 KM
Lokasi	: Ds. Bandar Setia Kec. Percut Seituan
Ket	: Berada di sekitar pengembangan Citra Land

### • Alternatif - 2

Luas	: 12.000 M <sup>2</sup>
Surat	: SHM
Harga	: Rp. 750.000/M <sup>2</sup> (belum nego)
Harga Total Perkiraan	: Rp. 9 M
Jarak dari ITSi	: 18 KM
Lokasi	: Ds. Tumpatan Kec. Batang Kuis Kab Deliserdang
Ket	: Dekat Hotel Wing II. Arteri Kualanamu

### • Alternatif - 3

Luas	: 1 ha (100 m x 100 m)
Surat	: SHM
Harga	: Rp. 450.000/M <sup>2</sup> (belum nego)
Harga Total Perkiraan	: Rp. 4,5 M
Jarak dari ITSi	: 22 KM
Lokasi	: Sekitar Kowilhan Kec Namorambe

## Pengadaan Tanah



TERIMA KASIH



LAMPIRAN

- Laboratorium Pusat Inovasi Kelapa Sawit (LPIKS) merupakan hasil kerja sama antara Kementerian Perindustrian, Kementerian Riset dan Teknologi, PPKS dan PTPN III yang pengelolaannya telah diserahkan kepada PTPN III.
- Tujuan: untuk melakukan pengujian mutu minyak sawit dan turunannya serta menjadi fasilitas pelatihan masyarakat dalam upaya membuat produk olahan kelapa sawit skala industri kecil menengah.

- **Kondisi saat ini:**
  - Alat-alat laboratorium sudah lama tidak digunakan dan perlu dikalibrasi.
  - Sebagian ruangan perlu diperbaiki (atap bocor).
- **Rencana pemanfaatan:**
  - Praktikum mahasiswa ITSI Prodi Teknik Kimia.
  - Kerja sama pemanfaatan direncanakan 5 tahun.
- **Catatan:**  
Dapat kami sampaikan adanya MOU ITSI dengan PT Unilever Oleochemical Indonesia terkait:
  - Praktek Lapangan
  - Pemagangan
  - Rekrut Alumni ITSI

## Pemanfaatan Laboratorium Sei Mangke



## Implementasi (Implementation Agreement) / IA

- Pada tahun 2024 ITSI telah melakukan *Implementation Agreement* (IA) yang menjadi bagian dalam MoU dengan Perguruan Tinggi di luar negeri.
- Perguruan Tinggi tersebut antara lain:
  - University Teknologi Malaysia
  - Politeknik Sultanah Bahiah Kelantan
  - Kolej Komuniti Malaysia
  - Politeknik Jeli Kelantan
- Bentuk *Implementation Agreement* (IA):
  - Visit lecturer (dosen)
  - Riset Bersama
  - Pertukaran mahasiswa
  - Penjaringan mahasiswa asing
- *Implementation Agreement* (IA) diharapkan dapat meningkatkan Akreditasi Institusi



## Laporan Surplus /(Defisit)

KETERANGAN	2023 A	2024 E	2025 B	2025 B/ 2023 A	2025 B/ 2024 E
<b>PENDAPATAN</b>					
SUMBANGAN PENDIDIKAN	48.417.193.967	53.231.162.863	55.502.275.000	115%	104%
PENGHASILAN LAIN-LAIN	6.999.975.013	10.902.489.746	8.122.109.782	116%	74%
<b>TOTAL PENDAPATAN</b>	<b>55.407.168.980</b>	<b>64.133.652.610</b>	<b>63.624.384.782</b>	<b>115%</b>	<b>99%</b>
<b>BEBAN</b>					
BEBAN PENDIDIKAN	(17.109.464.231)	(15.750.024.901)	(15.456.864.491)	90%	98%
BEBAN OPERASIONAL	(32.615.939.095)	(42.214.915.197)	(39.493.380.306)	121%	94%
<b>TOTAL BEBAN</b>	<b>(49.725.423.330)</b>	<b>(57.964.940.098)</b>	<b>(54.950.244.796)</b>	<b>111%</b>	<b>95%</b>
<b>SURPLUS / (DEFISIT)</b>	<b>5.681.745.650</b>	<b>6.168.712.511</b>	<b>8.674.139.986</b>	<b>153%</b>	<b>141%</b>

## Laporan Arus Kas

KETERANGAN	2023 A	2024 E	2025 B	2025 B/ 2023 A	2025 B/ 2024 E
<b>SALDO AWAL</b>	<b>38.975.868.313</b>	<b>41.635.015.476</b>	<b>36.269.418.415</b>	<b>93%</b>	<b>87%</b>
ARUS KAS OPERASI	7.166.612.243	7.381.672.461	13.409.712.939	187%	182%
ARUS KAS INVESTASI	(4.507.465.080)	(14.747.269.522)	(25.661.905.000)	569%	174%
ARUS KAS PENDANAAN	-	2.000.000.000	3.000.000.000	-	150%
<b>SALDO AKHIR</b>	<b>41.635.015.476</b>	<b>36.269.418.415</b>	<b>27.017.226.354</b>	<b>65%</b>	<b>74%</b>

# Laporan Posisi Keuangan

KETERANGAN	2023 A	2024 E	2025 B	2025 B/ 2023 A	2025 B/ 2024 E
ASET LANCAR	43.772.784.594	41.288.597.026	30.663.995.406	70%	74%
ASET TIDAK LANCAR	10.153.787.210	19.873.954.455	40.802.742.504	402%	205%
<b>TOTAL ASET</b>	<b>53.926.571.804</b>	<b>61.162.551.481</b>	<b>71.466.737.909</b>	<b>133%</b>	<b>117%</b>
LIABILITAS JANGKA PENDEK	3.836.149.994	3.174.159.699	1.804.206.139	47%	57%
LIABILITAS JANGKA PANJANG					
<b>TOTAL LIABILITAS</b>	<b>3.836.149.994</b>	<b>3.174.159.699</b>	<b>1.804.206.139</b>	<b>47%</b>	<b>57%</b>
EKUITAS	50.090.421.810	57.988.391.783	69.662.531.771	139%	120%
<b>TOTAL LIABILITAS &amp; EKUITAS</b>	<b>53.926.571.804</b>	<b>61.162.551.481</b>	<b>71.466.737.909</b>	<b>133%</b>	<b>117%</b>

# Laporan Keuangan - ITSI

## SURPLUS/(DEFISIT)

KETERANGAN	REAL 2023	PROG 2024	REAL 2025	REAL 2025/ REAL 2023	REAL 2025/ PROG 2024
<b>PENDAPIKAN</b>					
SUMBANGAN PENDIDIKAN	27.945.241.780	29.818.241.750	30.246.335.000	108%	101%
PENGHASILAN LAIN-LAIN	5.735.012.851	6.797.811.484	7.341.129.761	128%	108%
<b>TOTAL PENDAPIKAN</b>	<b>33.678.254.631</b>	<b>36.617.053.234</b>	<b>37.588.464.761</b>	<b>112%</b>	<b>103%</b>
<b>BEBAN</b>					
BEBAN PENDIDIKAN	(8.637.718.305)	(5.241.367.178)	(5.911.164.491)	68%	113%
BEBAN OPERASIONAL	(23.724.368.391)	(28.718.741.307)	(30.411.333.513)	116%	103%
<b>TOTAL BEBAN</b>	<b>(31.362.086.696)</b>	<b>(33.960.108.485)</b>	<b>(36.322.498.004)</b>	<b>115%</b>	<b>105%</b>
<b>SURPLUS / (DEFISIT)</b>	<b>2.316.167.935</b>	<b>2.656.944.749</b>	<b>1.265.966.757</b>	<b>55%</b>	<b>48%</b>
PENGHASILAN KOMPREHENSIF LAIN					
<b>TOTAL PENGHASILAN KOMPREHENSIF LAIN</b>	<b>2.316.167.935</b>	<b>2.656.944.749</b>	<b>1.265.966.757</b>	<b>55%</b>	<b>48%</b>

## POSISI KEUANGAN

KETERANGAN	REAL 2023	PROG 2024	REAL 2025	REAL 2025/ REAL 2023	REAL 2025/ PROG 2024
<b>ASET</b>					
ASET LANCAR	32.763.872.831	23.597.231.400	17.944.888.720	79%	76%
ASET TIDAK LANCAR	3.810.701.238	5.385.331.544	14.900.489.345	391%	277%
ASET LAIN-LAIN					
<b>TOTAL ASET</b>	<b>36.574.574.069</b>	<b>28.978.562.944</b>	<b>32.845.378.065</b>	<b>90%</b>	<b>113%</b>
<b>LIABILITAS</b>					
LIABILITAS JANGKA PENDEK	2.529.796.408	2.278.786.767	913.715.907	36%	40%
LIABILITAS JANGKA PANJANG					
<b>TOTAL LIABILITAS</b>	<b>2.529.796.408</b>	<b>2.278.786.767</b>	<b>913.715.907</b>	<b>36%</b>	<b>40%</b>
<b>ASET NETO</b>					
TANPA PEMBATAAN	34.044.807.661	26.701.776.177	31.931.662.158	94%	120%
DENGAN PEMBATAAN					
<b>TOTAL ASET NETO</b>	<b>34.044.807.661</b>	<b>26.701.776.177</b>	<b>31.931.662.158</b>	<b>94%</b>	<b>120%</b>

## ARUS KAS

KETERANGAN	REAL 2023	PROG 2024	REAL 2025	REAL 2025/ REAL 2023	REAL 2025/ PROG 2024
<b>SALDO AWAL</b>	<b>20.452.086.827</b>	<b>22.323.348.742</b>	<b>11.175.754.243</b>	<b>55%</b>	<b>50%</b>
ARUS KAS OPERAS	3.670.863.708	4.982.701.189	6.120.233.180	167%	123%
ARUS KAS INVESTASI	(2.294.735.900)	(5.200.301.688)	(11.381.500.000)	50%	217%
ARUS KAS PENDANAAN					
<b>SALDO AKHIR</b>	<b>21.828.214.635</b>	<b>22.105.748.243</b>	<b>5.814.487.423</b>	<b>28%</b>	<b>26%</b>

# Laporan Keuangan - Politeknik

## SURPLUS/(DEFISIT)

KETERANGAN	REAL 2023	PROG 2023	REAL 2022	REAL 2023/ REAL 2022	REAL 2023/ PROG 2023
<b>PENDAPATAN</b>					
SUMBANGAN PENDIDIKAN	20.471.522.187	22.411.807.113	21.262.000.000	117%	100%
PENDAPATAN LAIN-LAIN	1.230.330.089	4.073.918.826	520.000.000	43%	13%
<b>TOTAL PENDAPATAN</b>	<b>21.702.232.276</b>	<b>27.485.725.939</b>	<b>21.782.000.000</b>	<b>118%</b>	<b>94%</b>
<b>BEBAN</b>					
BEBAN PENDIDIKAN	18.471.725.526	18.528.657.723	18.544.700.000	118%	97%
BEBAN OPERASIONAL	18.833.637.140	13.751.054.914	11.843.300.000	159%	73%
TOTAL BEBAN	38.305.362.666	32.279.712.637	30.388.000.000	126%	92%
<b>SURPLUS/(DEFISIT)</b>	<b>3.396.869.610</b>	<b>5.206.013.302</b>	<b>1.400.000.000</b>	<b>243%</b>	<b>105%</b>
<b>PENYALINAN KOMPREHENSIF LAIN</b>	<b>1.300.838.230</b>	<b>1.231.204.301</b>	<b>1.400.000.000</b>	<b>93%</b>	<b>100%</b>

## POSISI KEUANGAN

KETERANGAN	REAL 2023	PROG 2024	REAL 2023	REAL 2023/ REAL 2022	REAL 2023/ PROG 2024
<b>ASET</b>					
ASET LANCAR	18.988.829.894	16.018.746.740	11.328.141.741	168%	168%
ASET TIDAK LANCAR	5.314.626.473	18.466.925.139	25.776.126.120	20%	19%
ASET LAIN-LAIN					
<b>TOTAL ASET</b>	<b>24.303.456.367</b>	<b>34.485.671.879</b>	<b>37.104.267.861</b>	<b>65%</b>	<b>65%</b>
<b>LIABILITAS</b>					
LIABILITAS LAIN-LAIN	891.296.725	129.063.477	118.063.477	75%	100%
LIABILITAS LAIN-LAIN					
<b>TOTAL LIABILITAS</b>	<b>891.296.725</b>	<b>129.063.477</b>	<b>118.063.477</b>	<b>75%</b>	<b>100%</b>
<b>ASET NETO</b>					
TANPA PEMBATAAN	23.412.159.642	34.356.608.402	36.986.204.384	63%	63%
DENGAN PEMBATAAN					
<b>TOTAL ASET NETO</b>	<b>23.412.159.642</b>	<b>34.356.608.402</b>	<b>36.986.204.384</b>	<b>63%</b>	<b>63%</b>

## ARUS KAS

KETERANGAN	REAL 2023	PROG 2024	REAL 2023	REAL 2023/ REAL 2022	REAL 2023/ PROG 2024
<b>SALDO AWAL</b>	<b>16.641.576.131</b>	<b>17.900.630.151</b>	<b>13.427.382.946</b>	<b>124%</b>	<b>76%</b>
ARUS KAS OPERASI	3.438.304.890	3.073.020.459	4.270.000.000	125%	109%
ARUS KAS INVESTASI	(1.179.252.676)	(6.547.167.836)	(11.178.405.000)	106%	118%
ARUS KAS PENDANAAN	-	2.000.000.000	5.000.000.000	-	150%
<b>SALDO AKHIR</b>	<b>17.900.630.151</b>	<b>16.427.382.946</b>	<b>11.427.382.946</b>	<b>157%</b>	<b>153%</b>